



MUNICIPALIDAD
SALAMANCA

FUNCIONAMIENTO DE RED COMUNAL DE SALUD RURAL



**Nuestra Red de APS consta de 9
postas, 14 Estación Médico
Rural y 1 CESFAM.**

SECTORIZACIÓN

Según la Subsecretaría de las Redes Asistenciales del Ministerio de Salud la sectorización es la subdivisión de un área geodemográfica de acuerdo a ciertos criterios, para obtener unidades más pequeñas lo que facilita su conocimiento y favorece una relación más cercana entre la población que allí habita y quienes trabajan con ella.

Desde Junio 2024 como Departamento de Salud Municipal, nos encontramos sectorizados por Valles que a continuación se ilustran:

SECTORIZACIÓN

VALLE ALTO

CHALINGA

CHOAPA SUR

CAMISA



FUNCIONAMIENTO DE RED DE SALUD VALLE ALTO



HORARIOS DE ATENCIÓN

Centro	Días de atención
Departamento de Salud Municipal	<ul style="list-style-type: none"> Lunes a Jueves: 8 a 17 hrs Viernes: 8 a 16hrs
CESFAM Valle Alto	<ul style="list-style-type: none"> Lunes a Jueves: 8 a 20 hrs Viernes: 8 a 16hrs Extensión horaria tres Sábados al mes: 8 a 13hrs Turno de urgencias : Lunes a Domingo 24 hrs
Posta Cuncumén	<ul style="list-style-type: none"> Lunes a Jueves: 8 a 17 hrs Viernes: 8 a 16hrs <p><u>Todos los fin de semana:</u></p> <ul style="list-style-type: none"> Sábado Posta abierta: 8 a 13 hrs Por llamado: Sábado 14hrs a Domingo 17 hrs
Posta Tranquilla	<ul style="list-style-type: none"> Lunes a Jueves: 8 a 17 hrs Viernes: 8 a 16hrs <p><u>Todos los fin de semana:</u></p> <ul style="list-style-type: none"> Sábado Posta abierta: 8 a 13 hrs Por llamado: Sábado 14hrs a Domingo 17 hrs
EMR Batuco	<ul style="list-style-type: none"> Lunes a Jueves: 8 a 17 hrs Viernes: 8 a 16hrs <p><u>Fin de semana por medio:</u></p> <ul style="list-style-type: none"> Sábado Posta abierta: 8 a 13 hrs Por llamado: Sábado 14hrs a Domingo 17 hrs
EMR Coirón	<ul style="list-style-type: none"> Lunes a Jueves: 8 a 17 hrs Viernes: 8 a 16hrs <p><u>Fin de semana por medio:</u></p> <ul style="list-style-type: none"> Sábado Posta abierta: 8 a 13 hrs Por llamado: Sábado 14hrs a Domingo 17 hrs
EMR Punta Nueva	<ul style="list-style-type: none"> Lunes a Jueves: 8 a 17 hrs Viernes: 8 a 16hrs <p><u>Fin de semana por medio:</u></p> <ul style="list-style-type: none"> Sábado Posta abierta: 8 a 13 hrs Por llamado: Sábado 14hrs a Domingo 17 hrs
Posta Limpo	<ul style="list-style-type: none"> Lunes a Jueves: 8 a 17 hrs Viernes: 8 a 16hrs <p><u>Fin de semana por medio:</u></p> <ul style="list-style-type: none"> Sábado Posta abierta: 8 a 13 hrs Por llamado: Sábado 14hrs a Domingo 17 hrs

PRESTACIONES CESFAM VALLE ALTO

1 Box Médicos

2 Box odontológicos

3 Rehabilitación Kinesiológica

4 Enfermería

5 Matrona

6 Nutricionista

7 Fonoaudiología

8 Kinesiología respiratoria

9 Psicología

10 Trabajador Social

11 Educadora de Párvulo

12 Toma de Muestra

13 Vacunatorio

14 Botiquín (Farmacia)

15 Tratamiento y curaciones

16 PNAC/PACAM

17 Urgencia 24 horas

18 Medicina

19 Enfermería

20 TENS

21 Conductor

22 Ambulancia

PRESTACIONES POSTAS Y EMR

- 1 Atención morbilidad por TENS
- 2 Rondas médicas
- 3 Rondas enfermería
- 4 Rondas nutricionista
- 5 Rondas psicología
- 6 Ronda kinesiología
- 7 Ronda podología
- 8 Ronda matrn
- 9 Ronda educadora y trabajadora social
- 10 Entrega de medicamentos
- 11 Entrega de Leche y alimentacin
- 12 Turno fin de semana (llamado)
- 13 Postas/EMR con 1 TENS
- 14 Fin de semana por medio
- 15 Postas/EMR con 2 TENS
- 16 Fin de Semana

TELÉFONOS DE CONTACTO CESFAM VALLE ALTO

DUDAS O CONSULTAS

9 8955 6766	SECRETARÍA
9 8955 6764	OIRS
9 8955 6648	SOME
9 8955 6758	DIRECCIÓN
9 8955 6759	ADM. URGENCIAS
9 8955 6763	EST. ENFERMERÍA

DEPARTAMENTO DE SALUD MUNICIPAL

POSTAS Y EMR VALLE ALTO

<i>Centro</i>	<i>Fono de contacto</i>
Posta Cuncumén	+569 57583266
Posta Tranquilla	+569 98776580
EMR Batuco	+569 93021393
EMR Coirón	+569 36661769
EMR Punta Nueva	+569 37149135
EMR Jorquera	+569 57000647
Posta Llimpo	+569 75312272

**POR FAVOR RESPETAR HORARIOS DE
ATENCIÓN DE CADA LUGAR PARA HACER
SUS CONSULTAS**

FUNCIONAMIENTO DE RED SALUD VALLE CAMISA

Centro	Días de atención
EMR El Tambo	<ul style="list-style-type: none"> • Lunes a viernes: 8 a 19 hrs. • Todos los fin de semana: Sábado • Posta abierta: 8 a 13 hrs. • Por llamado: Sábado 14hrs a Domingo 17 hrs.
Posta Tahuinco	<ul style="list-style-type: none"> • Lunes a viernes: 8 a 19 hrs. • Todos los fin de semana: Sábado • Posta abierta: 8 a 13 hrs. • Por llamado: Sábado 14hrs a Domingo 17 hrs.
EMR Colliguay	<ul style="list-style-type: none"> • Lunes a Jueves: 8 a 17 hrs. • Viernes: 8 a 16hrs. • <u>Fin de semana por medio:</u> • Sábado Posta abierta: 8 a 13 hrs. • Por llamado: Sábado 14hrs a Domingo 17 hrs.
Posta Arrayán	<ul style="list-style-type: none"> • Lunes a Jueves: 8 a 17 hrs. • Viernes: 8 a 16hrs. • <u>Todos los fin de semana:</u> • Sábado Posta abierta: 8 a 13 hrs. • Por llamado: Sábado 14hrs a Domingo 17 hrs.
EMR Peladeros	<ul style="list-style-type: none"> • Lunes a Jueves: 8 a 17 hrs. • Viernes: 8 a 16hrs. • <u>Fin de semana por medio:</u> • Sábado Posta abierta: 8 a 13 hrs. • Por llamado: Sábado 14hrs a Domingo 17 hrs.

FUNCIONAMIENTO DE RED SALUD VALLE CHOAPA SUR

Centro	Días de atención
EMR El Queñe	<ul style="list-style-type: none"> • Lunes a viernes: 8 a 19 hrs. • Todos los fin de semana: Sábado • Posta abierta: 8 a 13 hrs. • Por llamado: Sábado 14hrs a Domingo 17 hrs.
EMR La Higuera	<ul style="list-style-type: none"> • Lunes a Jueves: 8 a 17 hrs. • Viernes: 8 a 16hrs. • <u>Fin de semana por medio:</u> • Sábado Posta abierta: 8 a 13 hrs. • Por llamado: Sábado 14hrs a Domingo 17 hrs.
EMR Panguesillo	<ul style="list-style-type: none"> • Lunes a viernes: 8 a 19 hrs. • Todos los fin de semana: Sábado • Posta abierta: 8 a 13 hrs. • Por llamado: Sábado 14hrs a Domingo 17 hrs.
Posta Quelen Bajo	<ul style="list-style-type: none"> • Lunes a Jueves: 8 a 17 hrs. • Viernes: 8 a 16hrs • <u>Fin de semana por medio:</u> • Sábado Posta abierta: 8 a 13 hrs. • Por llamado: Sábado 14hrs a Domingo 17 hrs.
EMR Quelen Alto	<ul style="list-style-type: none"> • Lunes a Jueves: 8 a 17 hrs. • Viernes: 8 a 16hrs • <u>Fin de semana por medio:</u> • Sábado Posta abierta: 8 a 13 hrs. • Por llamado: Sábado 14hrs a Domingo 17 hrs.

FUNCIONAMIENTO DE RED SALUD VALLE CHALINGA

Centro	Días de atención
Posta San Agustín	<ul style="list-style-type: none"> • Lunes a Jueves: 8 a 17 hrs. • Viernes: 8 a 16hrs. • <u>Fin de semana por medio:</u> • Sábado Posta abierta: 8 a 13 hrs. • Por llamado: Sábado 14hrs a Domingo 17 hrs.
EMR Huanque	<ul style="list-style-type: none"> • Lunes a Jueves: 8 a 17 hrs. • Viernes: 8 a 16hrs. • <u>Fin de semana por medio:</u> • Sábado Posta abierta: 8 a 13 hrs. • Por llamado: Sábado 14hrs a Domingo 17 hrs.
Posta Cunlagua	<ul style="list-style-type: none"> • Lunes a Jueves: 8 a 17 hrs. • Viernes: 8 a 16hrs. • <u>Fin de semana por medio:</u> • Sábado Posta abierta: 8 a 13 hrs. • Por llamado: Sábado 14hrs a Domingo 17 hrs.
EMR La Jarilla	<ul style="list-style-type: none"> • Atención solo cuando asiste la ronda médica. • El Tens es el mismo de Cunlagua.
Posta La Arboleda	<ul style="list-style-type: none"> • Lunes a viernes: 8 a 19 hrs. • Todos los fin de semana: Sábado • Posta abierta: 8 a 13 hrs. • Por llamado: Sábado 14hrs a Domingo 17 hrs.
EMR El Tebal	<ul style="list-style-type: none"> • Lunes a Jueves: 8 a 17 hrs. • Viernes: 8 a 16hrs. • <u>Fin de semana por medio:</u> • Sábado Posta abierta: 8 a 13 hrs. • Por llamado: Sábado 14hrs a Domingo 17 hrs.
EMR Chuchiñí	<ul style="list-style-type: none"> • Lunes a Jueves: 8 a 17 hrs. • Viernes: 8 a 16hrs. • <u>Fin de semana por medio:</u> • Sábado Posta abierta: 8 a 13 hrs. • Por llamado: Sábado 14hrs a Domingo 17 hrs.

TELEFONOS DE CONTACTO

POSTAS Y EMR VALLE CAMISA

Centro	Fono de contacto
EMR El Tambo	+569 97740895
Posta Tahuinco	+569 82101099
EMR Colliguay	+569 97438369
Posta Arrayán	+569 71965762
EMR Peladeros	532 204420

POSTAS Y EMR CHOAPA SUR

<i>Centro</i>	<i>Fono de contacto</i>
EMR El Queñe	+569 66783574
EMR Higuierilla	+569 82608000
EMR Panguesillo	+569 95159851
Posta Quelén Bajo	+569 30270731
EMR Quelen Alto	+569 36668255

POSTAS Y EMR VALLE CHALINGA

<i>Centro</i>	<i>Fono de contacto</i>
Posta San Agustín	+569 31882344
EMR Huanque	+569 42818068
Posta Cunlagua	+569 31484789
EMR La Jarilla	+569 31484789
Posta Arboleda	+569 75773018
EMR El Tebal	+569 31379551
EMR Chuchiñí	+569 88217032

VALLE ALTO

POSTA LLIMPO



POSTA CUNCUMÉN

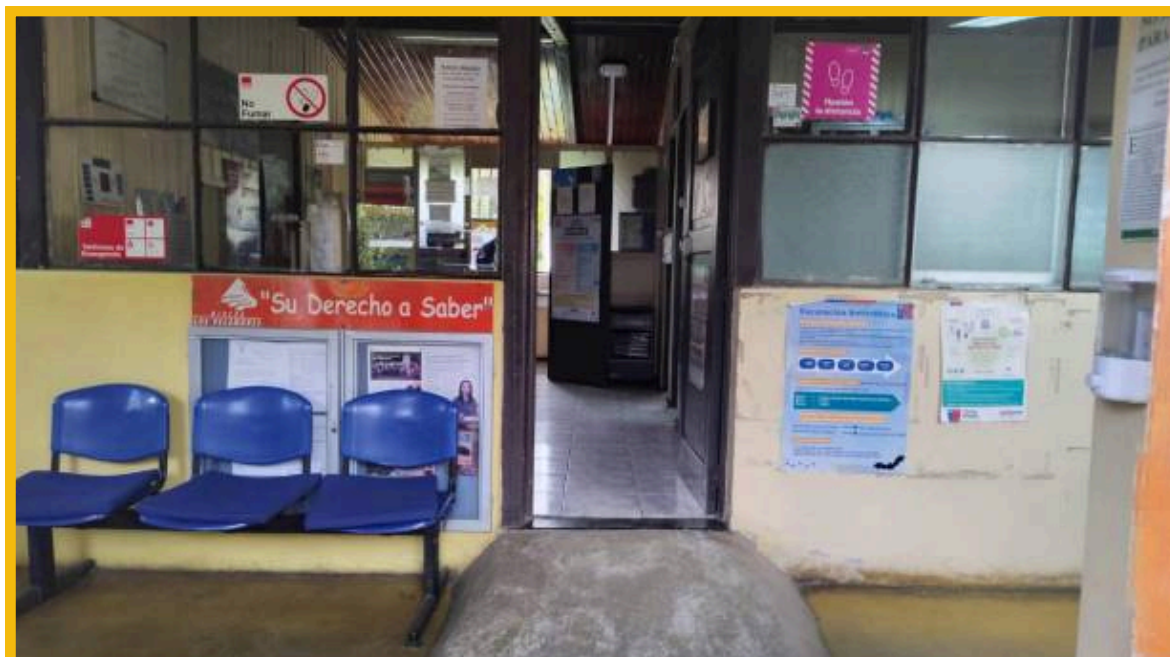

EMR JORQUERA



EMR BATUCO

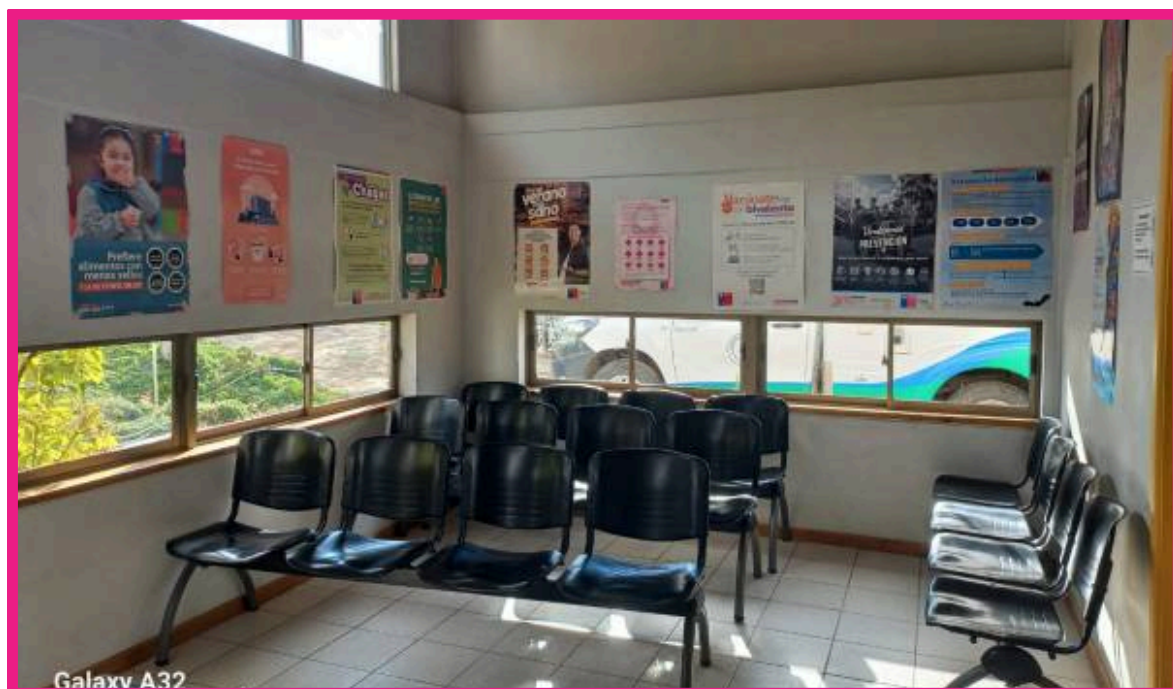

EMR COIRÓN



EMR TRANQUILLA

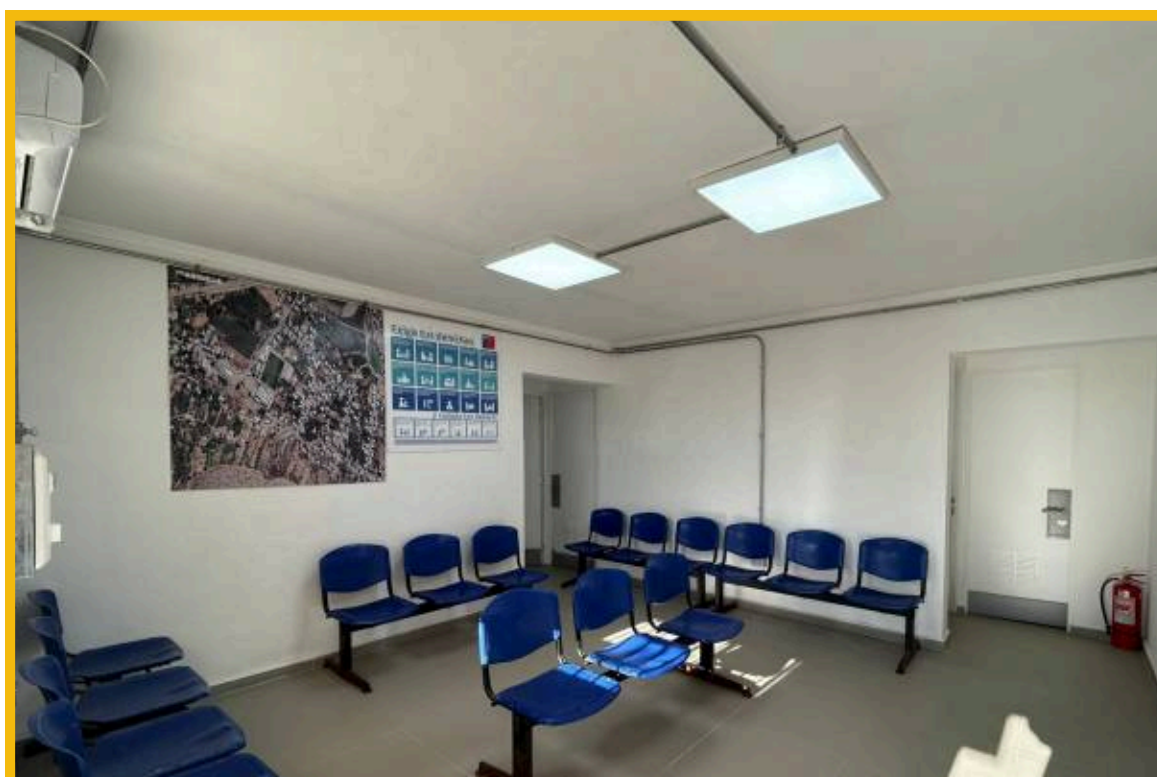

CESFAM VALLE ALTO



VALLE CHOAPA SUR

EMR EL QUEÑE



EMR LA HUIGUERILLA

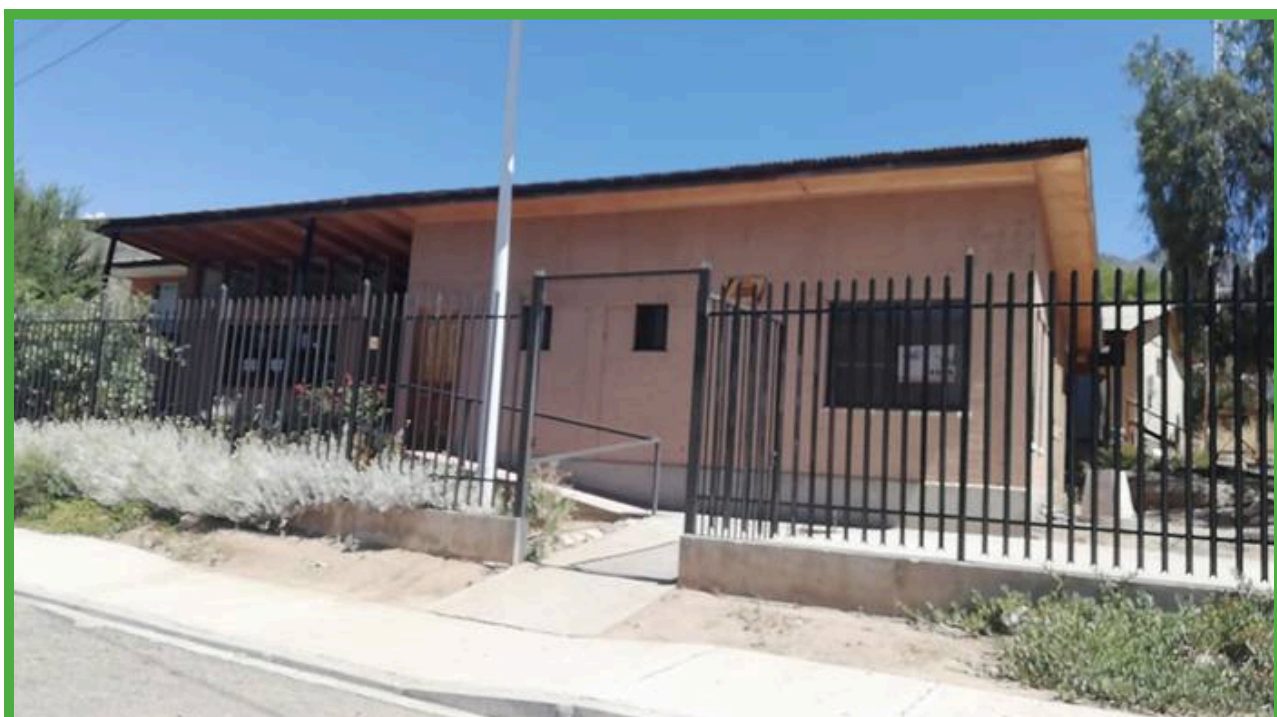

EMR PANGUESILLO



EMR QUELEN BAJO



EMR QUELEN ALTO



VALLE CAMISA

EMR EL TAMBO

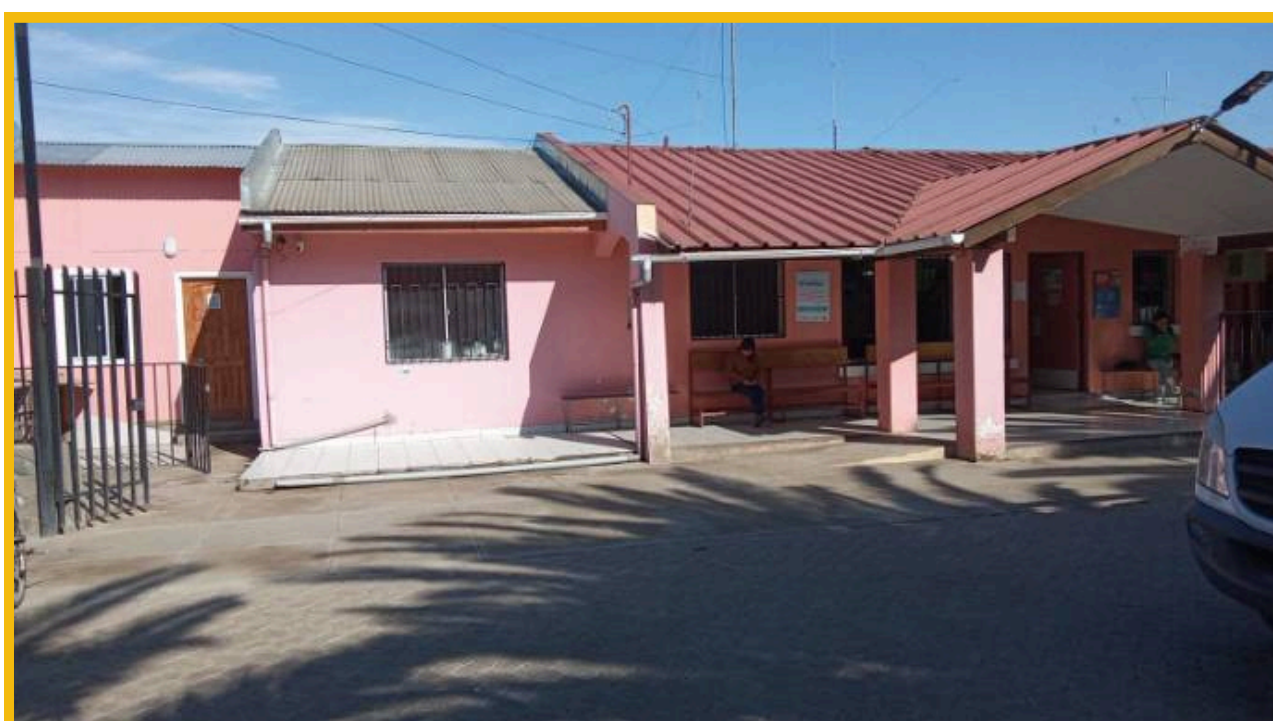

POSTA TAHUINCO



EMR COLLIGUAY

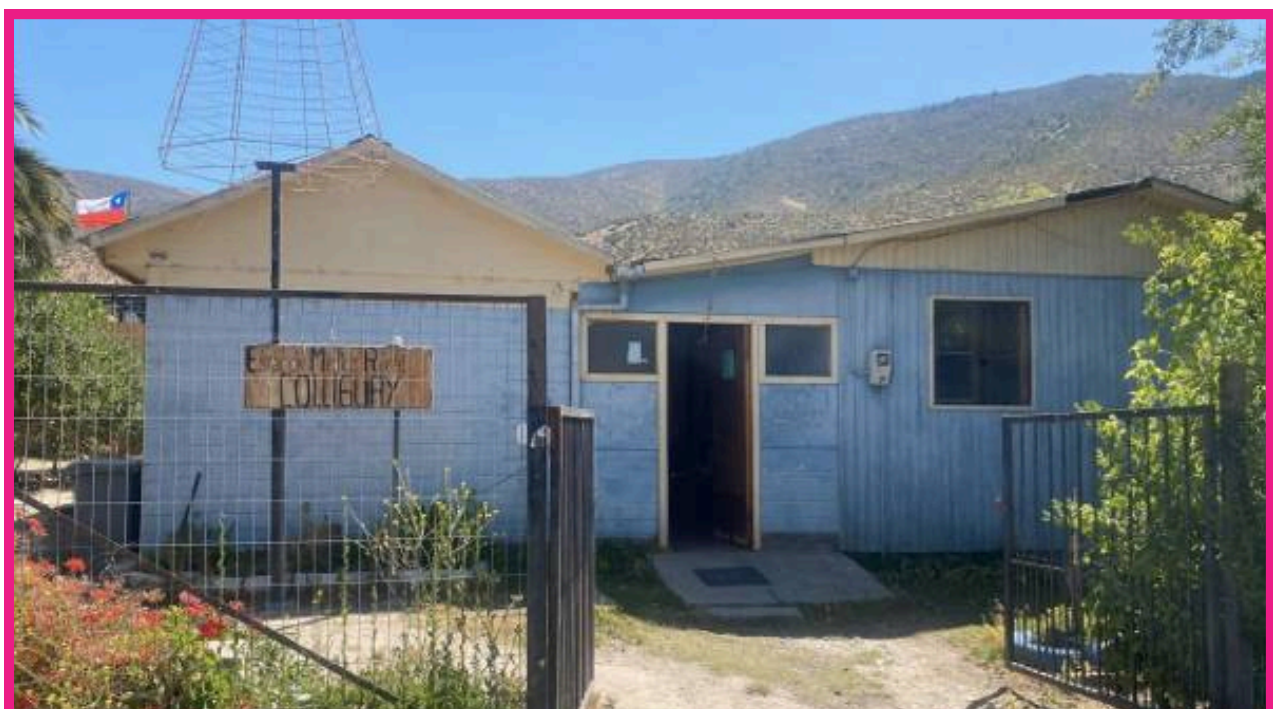

POSTA ARRAYÁN

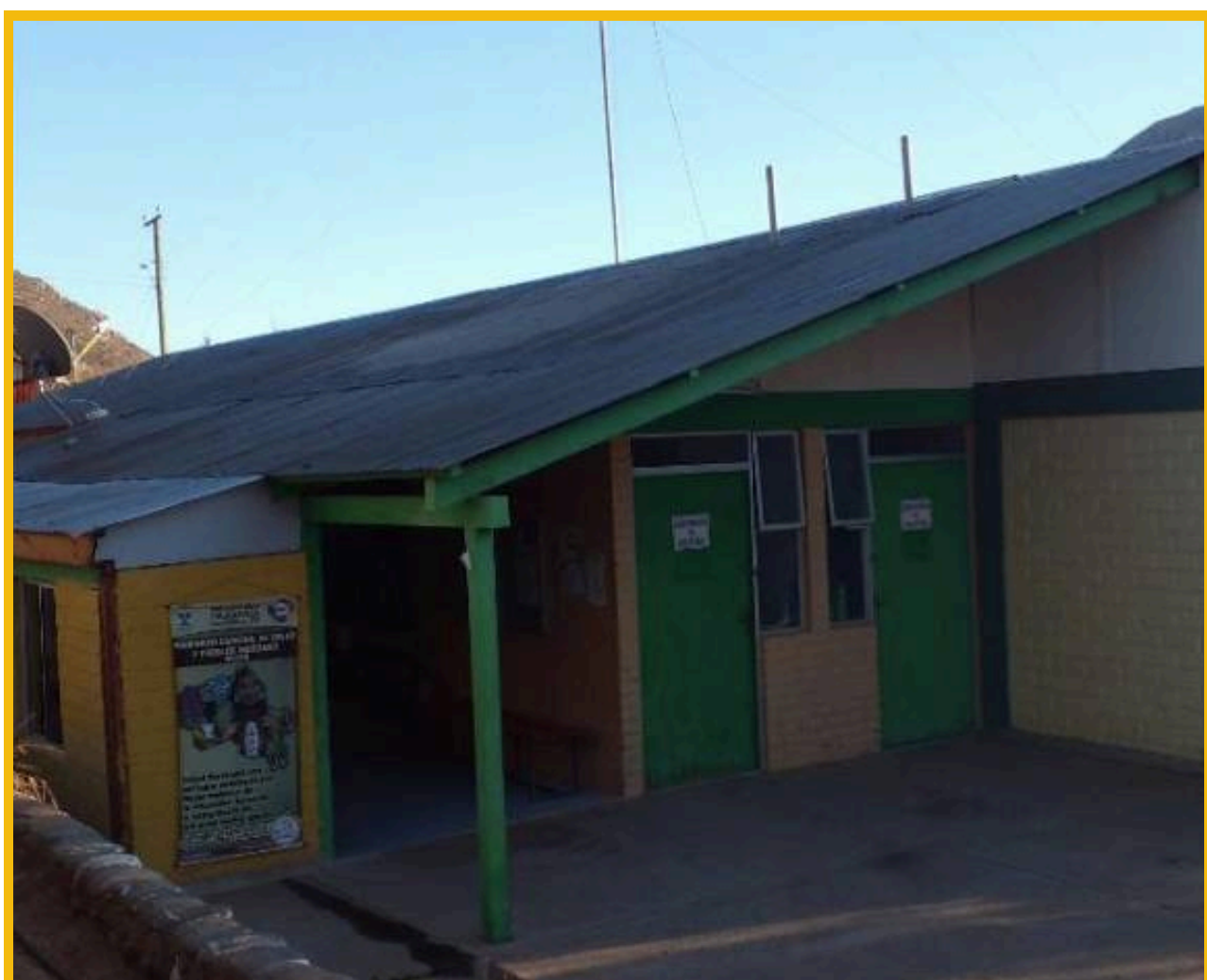

POSTA TAHUINCO



VALLE CHALINGA

POSTA SAN AGUSTÍN

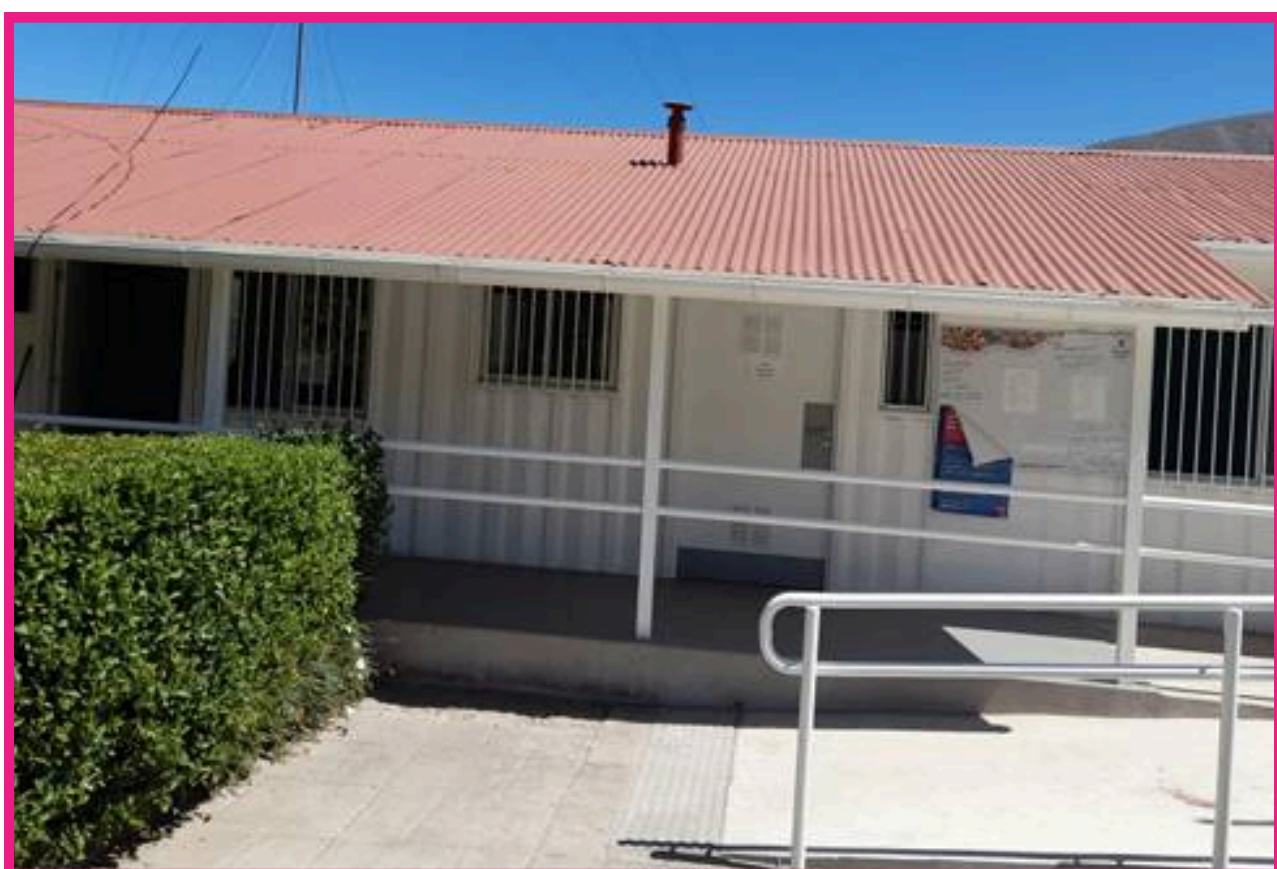

EMR HUANQUE



POSTA CUNLAGUA



POSTA ARBOLEDA



EMR EL TEBAL



EMR CHUCHIÑÍ

